

Orte und Sehenswürdigkeiten an der Strecke

Legende: Orte, markante Stellen und Sehenswürdigkeiten sind fett hinterlegt

Start am Marktplatz in Glonn ● Haslach ● Piusheim ● **Obermühle** ● **Mittermühle** ● **Waslmühle** ● **Lenzmühle** ● Thal ● Mühlholz ● Riedbichl ● Reisachöd ● Aschhofen ● Unterwertach ● Maxhofen ● Kirchdorf ● Bruckmühl ● entlang der **Mangfall** zum Wuhrhaus ● über die Brücke und zwischen den Staubecken zum **Leitzachwerk** ● Vagen ● Richtung Irschenberg ● Stolzenberg ● Niederhasling ● Oberhasling ● **Haslinger Mühle** ● unter der Autobahn ● Graßau ● **Seehamer See** ● Großseeham ● Esterndorf ● Holzolling ● Naring, entlang der **Leitzach** und dann der **Mangfall** nach Westerham ● Niederaltenburg ● Altenburg ● Aschbach ● Hohenfried ● Buchberg ● Oberlaus ● Kaps ● Spielberg ● entlang des **Kupferbaches** nach Reienthal, zur **Wiesmühle** und nach Glonn

E-Bikes können im Vorfeld der Veranstaltung ausgeliehen werden:

- Fahrrad Attenberger 08093- 906505
- Bodenfrost bikes & fashion 80093-903656
- Electrolyte 08093- 9058280

Bitte klären Sie die Fahrradübergabe rechtzeitig im Vorfeld.

Über einen Unkostenbeitrag würde sich der AEG 2020 sehr freuen.

v.i.S.d.P. Hans Gröbmayer AEG 2020 Glonn



Wasserkraft trifft Muskelkraft



Aktionskreis
Energiewende
Glonn 2020 e.V.

Radltour 4

Mühlen an der Leitzach und Glonn

Geführte Tour am Sonntag, 11. September 2016, 11:15 Uhr

Die Tour führt vom Marktplatz Glonn nach Piusheim, weiter über Aschhofen nach Bruckmühl und Vagen. Zurück fahren wir entlang der Leitzach über Holzolling und Aschbach nach Glonn.

ca. 61 km

ca. 920 Höhenmeter

nur für gut trainierte Radfahrer oder mit E-Bike

reine Fahrzeit 3, 5 Stunden



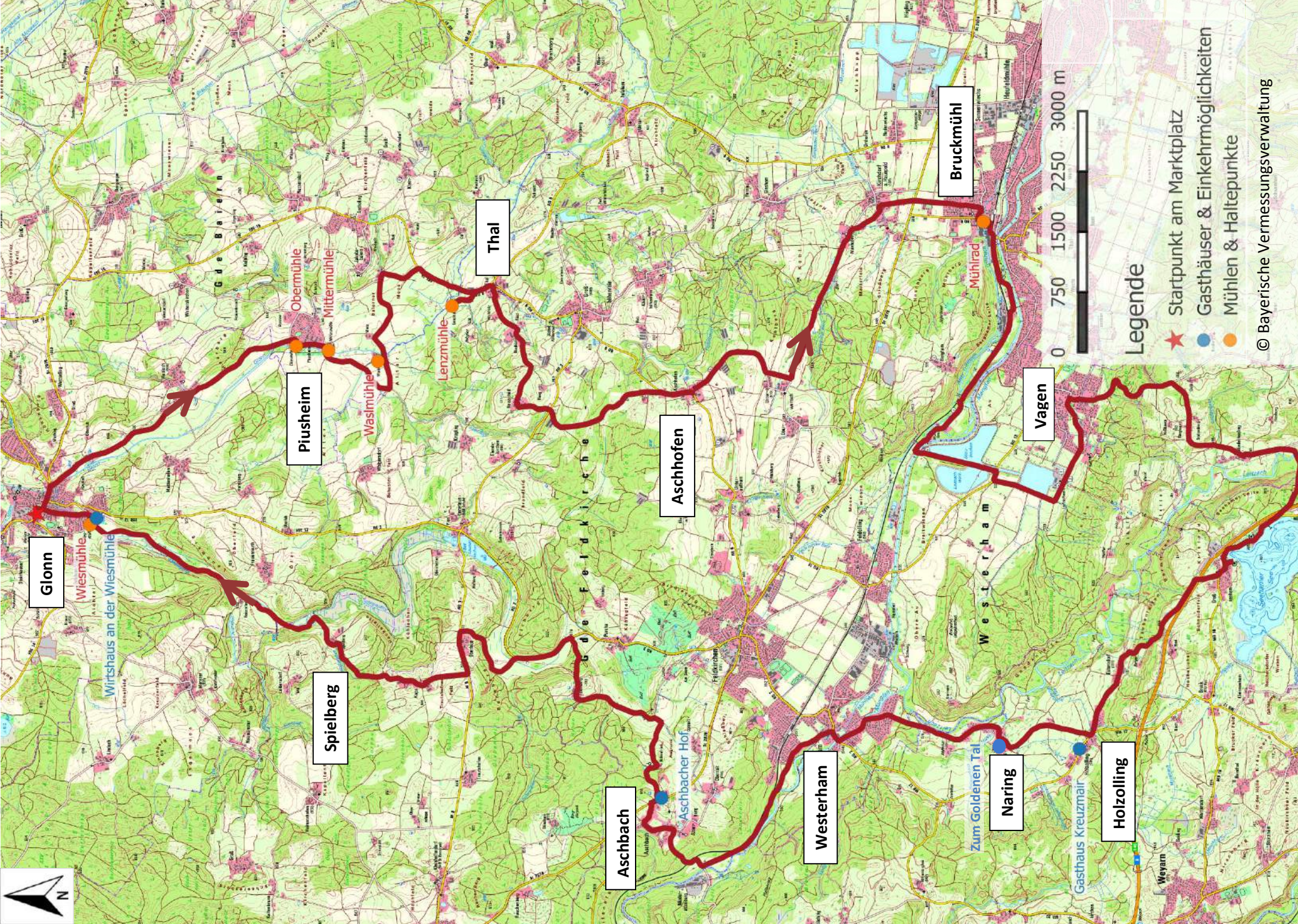

Glonn

Wiesmühle
Wirtshaus an der Wiesmühle

Spielberg

Plusheim

Wasimühle

Obermühle

Mittermühle

Lenzmühle

Thal

Aschbach

Aschbacher Hof

Aschhofen

Westerham

Zum Goldenen Tal

Naring

Gasthaus Kreuzmair

Holzolling

Vagen

Bruckmühl

Mühlfeld

0 750 1500 2250 3000 m

Westerham

Legende

- ★ Startpunkt am Marktplatz
- Gasthäuser & Einkehrmöglichkeiten
- Mühlen & Haltepunkte

© Bayerische Vermessungsverwaltung